

過去7年間の技術員標準日額変動まとめ表

平成15年3月26日
(平成9年度 ~ 平成15年度)

職名	H9	H10	H11	H12	H13	H14	H15	H15増減額	H9~H15増減率	備考	構成比	業務別増減率
測量上級主任技師	53,700	53,500	53,500	48,100	48,300	46,300	44,400	9,300	17.3%	9~10級	0.55	上級
測量主任技師	45,500	45,000	44,700	40,400	39,800	36,000	33,500	12,000	26.4%	8級	0.50	↑
測量技師	36,700	37,000	35,400	33,000	32,000	29,500	27,500	9,200	25.1%	6~7級	0.50	測量業務
測量技師補	31,600	30,600	29,700	27,100	26,200	23,600	22,400	9,200	29.1%	3級	0.55	↓
測量助手	21,000	20,400	20,600	20,100	20,800	19,800	18,200	2,800	13.3%	1級	0.55	23.5%
操縦士	46,300	47,200	45,400	46,600	44,700	42,700	40,300	6,000	13.0%	6~7級	0.35	↑
整備士	41,900	41,800	40,400	31,900	31,300	30,400	27,800	14,100	33.7%	4~5級	0.40	空測業務
撮影士	46,000	45,600	44,000	35,000	35,100	33,500	33,000	13,000	28.3%	4~5級	0.45	↓
撮影助手	27,400	26,600	26,400	27,000	27,400	25,500	25,300	2,100	7.7%	2級	0.50	20.6%
地質調査技師	37,700	37,800	36,600	34,000	33,300	33,300	29,800	7,900	21.0%	6~7級	0.50	↑
主任地質調査員	30,000	30,000	29,100	28,400	28,200	26,700	25,900	4,100	13.7%	3級	0.55	地質業務
地質調査員	23,600	23,600	23,000	20,000	20,200	20,200	18,700	4,900	20.8%	2級	0.55	↓
理事・技師長	64,200	64,200	61,700	60,100	59,100	57,600	55,700	8,500	13.2%	11級	0.50	技術士初
主任技師	56,100	56,200	53,700	53,000	52,100	51,600	49,000	7,100	12.7%	9~10級	0.50	↑
技師(A)	47,300	47,500	46,100	44,300	43,700	42,600	42,600	4,700	9.9%	8級	0.50	↑
技師(B)	37,900	38,000	37,600	36,300	34,600	32,200	31,900	6,000	15.8%	6~7級	0.50	設計業務
技師(C)	31,200	31,200	31,000	27,600	27,100	26,200	25,400	5,800	18.6%	4~5級	0.55	↓
技術員	25,300	25,400	25,100	23,000	22,500	21,400	21,400	3,900	15.4%	3級	0.55	↓
主任技術者A	78,300	78,300	75,500	66,800	65,100	63,100	59,800	18,500	23.6%	11級	0.50	技術士A
主任技術者B	128,400	128,400	128,400	90,150	88,650	86,400	83,600	44,800	34.9%	11級	0.50	技術士B
製図工	20,500	20,400	20,600	20,100	20,800	19,800	18,200	2,300	11.2%	測量助手相当	0.55	設計劣務

過去7年間の前技術者平均単価低下(=H15-H9)額&率 9,343 19.3%

【注意】 H9~H15の増減率の計算は、H9年の額を基準にしています。H15年を基準とする計算方法の場合、25.1%となります。

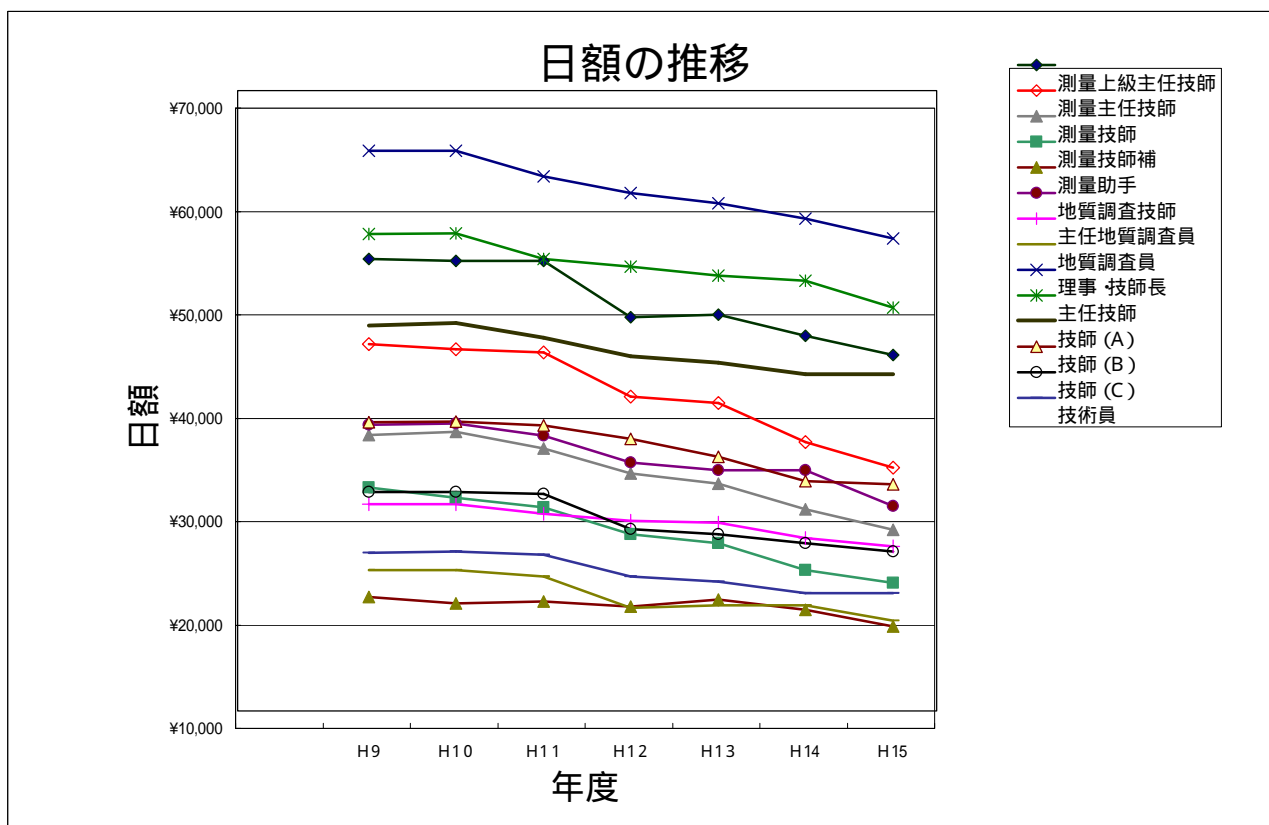

技術者日額切下げによる利益圧迫の状況

請負額一千万の物件と、直接人件費一千万の物件を年度差比較した。
 条件 右の表は、想定人件費原価と、個人給与の定昇による原価上昇を請負額一千万物件で想定。
 直接人件費の給与に対する割合が55% + 直接経費10%とみて、約65%を原価とした。

	直接人件費	諸経費	諸経費率	請負額	差額
H9	6,100,000	3,900,000	64.00	10,000,000	
H15	4,573,000	3,037,000	66.40	7,610,000	2,390,000
H9	10,000,000	6,010,000	60.10	16,010,000	
H15	7,500,000	4,670,000	62.30	12,170,000	3,840,000

	人件費原価	個人給与
H9	4,000,000	180,000
H10	4,120,000	185,400
H11	4,240,000	190,800
H12	4,360,000	196,200
H13	4,480,000	201,600
H14	4,600,000	207,000
H15	4,720,000	212,400

個人給与の年度上昇を平均3%とした場合、H9年度18万の技術者は、
 H15年度には21万強になっている。原価を同率で上昇するとした。

